

Il Laboratorio di Quartiere è un'occasione per

Il Laboratorio di Quartiere, inaugurato il 6 Settembre 2005, è ospitato presso l'appartamento n.6 al secondo piano di **Via Solferino 80/C** e accompagna l'intero percorso di realizzazione del Contratto di Quartiere. Nell'ambito del Laboratorio operano sia i referenti dell'amministrazione comunale, sia i responsabili dell'ALER.



conoscere e incontrare i responsabili del Contratto di Quartiere

partecipare alla messa a punto dei diversi progetti che compongono il programma

discutere idee e raccogliere suggerimenti sulle principali attività del Contratto

segnalare problemi relativi agli appartamenti e agli spazi comuni e fornire informazioni utili sul quartiere

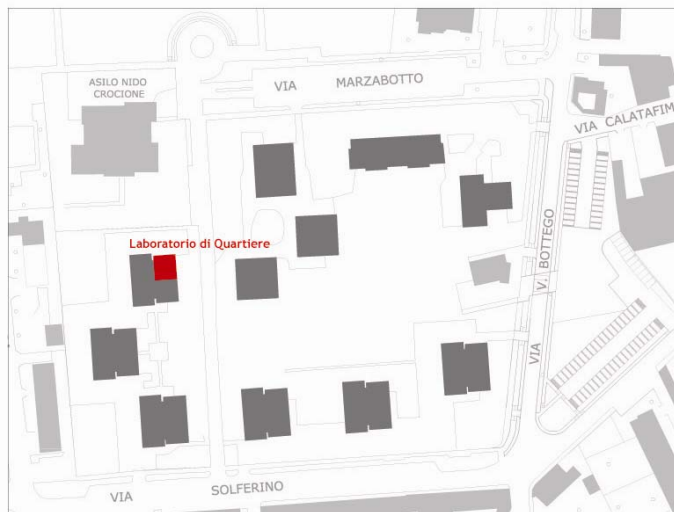

Per informazioni:

Sportello Sociale
giovedì dalle 15.00 alle 18.00
Tel. 0362 - 245192

Comune di Seregno
Servizio Pianificazione Urbanistica
dal lunedì al venerdì
Tel. 0362/263.324
E-mail: info.urbanisticapianificazione@seregno.info



Città di Seregno



incontrarsi

Laboratorio di Quartiere

discutere idee

informarsi

partecipare



Cos'è il Laboratorio di Quartiere

È uno spazio interno al caseggiato pensato come **punto di riferimento e di dialogo** sul Contratto di Quartiere al fine di ridurre la distanza tra responsabili del Contratto, progettisti dei singoli interventi e beneficiari del programma.

E' un luogo in cui vengono ospitati **incontri pubblici e momenti di confronto** per un costante coinvolgimento degli abitanti, delle realtà associative locali e degli altri soggetti interessati ai progetti del Contratto di Quartiere (interventi sugli alloggi, azioni sociali, opere infrastrutturali).

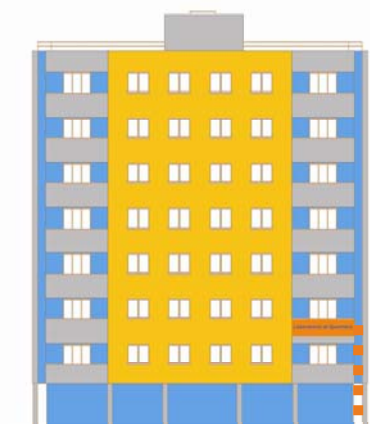

Laboratorio di Quartiere



Le attività

Presso il Laboratorio di Quartiere si mettono in atto diverse modalità di interazione quali **momenti collettivi di animazione** (festa di Natale, festa dell'estate), **momenti di progettazione** (incontri tematici serali con i politici e tecnici responsabili dei vari progetti, riunioni di scala, comitato d'attuazione) e **momenti individuali** dedicati ad accogliere le esigenze degli abitanti su alcuni temi quali la casa, il lavoro, la socializzazione, l'informazione sui servizi.

Sportelli aperti

Sportello sociale

Punto fisso in cui grazie alla presenza dei tecnici è possibile accedere a informazioni sullo stato d'avanzamento dei lavori e chiarire eventuali dubbi.

Giovedì dalle 15.00 alle 18.

Sportello S.O.S. cantieri

Offre supporto agli abitanti rispetto ad eventuali disagi causati dai lavori di manutenzione straordinaria che interessano gli edifici Aler.

Martedì dalle 10.30 alle 12.00

Sportello ALER

Un rappresentante di Aler Monza raccoglie le segnalazioni dei problemi relativi alla manutenzione ordinaria degli alloggi e degli spazi comuni.

**Primo e terzo giovedì del mese
dalle 15.00 alle 17.30**

Sportello lavoro

Servizio di orientamento e accompagnamento al lavoro, gestito dal Centro Lavoro Nord Brianza in collaborazione con l'Area Servizi alla Persona del Comune di Seregno.

Lunedì dalle 15.30 alle 18.30

Sportello teleriscaldamento

Gestito da Gelsia Calore, fornisce informazioni in merito al teleriscaldamento, alle tariffe e alle condizioni di fornitura del servizio e alla sottoscrizione del contratto.

**Martedì dalle 10.30 alle 12.00 e
giovedì dalle 17.30 alle 19.30.**

Quart... ieri, oggi e domani

Laboratorio creativo e di animazione

Attività di animazione rivolta alla popolazione anziana gestita dagli operatori del Servizio Anziani del Comune di Seregno.

Martedì dalle 15.30 alle 17.30